

80名様に当たる

日専連カードをつかって 美味しい!をもらおう

キャンペーン期間 2024年 5月1日 ~ 8月31日

応募
必要

本キャンペーンにご応募のうえカードショッピングをご利用いただくと、ご利用累計額 20,000 円ごとに1口として抽選で合計 80 名様に賞品をプレゼントいたします。

<応募期間>

2024年 4月15日~ 8月31日

日専連WEBサービス登録会員様は当選確率 **5倍!!** (期間中の新規登録も対象)

対象カード 日専連ファイナンスが発行するクレジットカード(各種法人用カードは除く)

5月・6月
カードご利用分
プレゼント

賞品発送予定

8月上旬

A
コース



20
名様

神戸ワインビーフ
黒毛和種 うすぎり (500g)

B
コース



20
名様

ゴディバ
アイスコレクション (120g×8)

7月・8月
カードご利用分
プレゼント

賞品発送予定

10月上旬

C
コース



20
名様

兵庫 三田屋本店
ロースハム 詰合せ

D
コース



20
名様

ゼゾンファクトリー
リッチな朝食詰合せ

賞品の写真はイメージです。

応募方法 日専連ファイナンスHPの本キャンペーン応募フォームにご入力ください。

※A・Bコースは7月31日まで、C・Dコースは8月31日までにご応募いただいた方が対象となります。

スマホから 右のQRコードよりアクセスしてください。

PCから 日専連ファイナンスHPにアクセスしてください。

日専連ファイナンス



<https://www.nissenren.co.jp>



注意事項

- ・製品上の仕様変更等の理由により、賞品の内容が一部変更となる場合がございますので予めご了承ください。
- ・当選者の発表は、賞品の発送をもって代えさせていただきます。また、賞品の発送先は、弊社へご登録のご自宅住所に限らせていただきます。
- ・景品表示法の定めにより、本キャンペーン当選対象の方は、弊社が同時期に実施する他のキャンペーンの当選対象外となる場合がございます。

キャンペーン 期間：2024年3月1日～6月30日

日専連カードもっと紹介キャンペーン

紹介するほど
特典UP♪



ご紹介者様
特典

1名様ご紹介 2,000円分
2名様ご紹介 5,000円分

3名様ご紹介

10,000円分

ギフトカード
プレゼント!!

ご入会対象者

18歳以上の方 ※高校生は除く

ご入会対象カード

- ・日専連JCBカード ・日専連DC VISAカード
- ・日専連DC MASTERカード
- ・「くまモン」デザイン日専連JCBカード
- ・熊本城応援カード

ご紹介方法

ホームページ 「カードご紹介フォーム」にご入力ください
(スマホからはQRコードにて⇒)

電話 096-324-4799 (平日9:00～18:00)へお電話ください

注意事項

- ・「熊本城応援カード」においてポイント還元を「熊本城応援コース」に指定された場合、ポイント進呈は熊本城復興への寄付となります。
- ・25歳以下のAmazonギフトカード進呈は申込時にメールアドレス登録の方に限ります。

ご入会者様
特典

最大 **6,000円**相当プレゼント!!

ご入会で

ギフトカード
2,000円分

+

3万円以上
ご利用で※ ポイント **3,000円**相当

ポイント還元月にギフトカードで進呈
※入会月+2か月間のカードショッピングご利用分

+

25歳以下の方は
さらに Amazon
ギフトカードEメールタイプ
1,000円分

くわしくは
WEBで



キャンペーン 期間：2024年9月30日まで

スマートリボ新規ご登録キャンペーン♪

期間中、はじめて「スマートリボ」をご登録いただくと
500ポイント (500円相当) プレゼント!



- ・ポイント換算方法が異なる弊社発行カードについては、それぞれの換算方法に応じたポイントを500円相当進呈いたします。
- ・特典のポイントは、原則としてご登録いただいた月の翌月までにカードご利用代金明細書に記載のうえ付与いたします。
- ・ご登録いただいた月の翌月までにスマートリボ登録を解除された場合は対象外となります。
- ・本キャンペーン期間前にご登録（登録後解除を含む）をされた場合は対象外となります。

申請方法

電話 096-324-6611 (平日9:00～17:00) ダイレクトサービスコード#900

「スマートリボ」とは?



1回払いでのショッピングご利用分が自動的に「リボ払い」に変更されるサービスです。

※カードご利用時には「1回払い」でご利用いただいても、翌月以降のご請求は「リボ払い」となります。

くわしくは
WEBで



カードご利用時



翌月以降のご請求は・・・

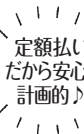

WEB WEBサービスへログイン後「スマートリボ登録・解除」よりお申込みください。

information

新規加盟店情報 下記の店舗が新たに加盟されました!



juno bar 飲食店
tel.096-353-7080
熊本市中央区下通1-2-19 三年坂ビル4F

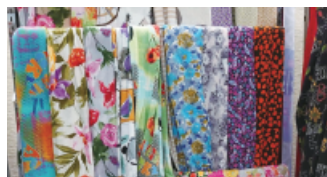

洋装のゴトウ 婦人服
tel.096-344-1668
熊本市中央区黒髪3-9-29



オートクラフト野田自動車 車検・修理
tel.096-232-0333
菊池郡菊陽町津久礼163-24

どうぞ
日専連カードを
ご利用ください



information

自動車税のお支払いも日専連カードが 使えます!

分割払いや
リボ払いも
OK

ポイントも
貯まる!!

ご自宅から
WEBで
OK

対象カード

日専連ファイナンスが発行する「JCB」「VISA」「MASTER」ブランドマークが付いたカード

- ・納付税額に応じたクレジットカード決済手数料がかかります。
- ・分割払い、リボ払いのご利用は所定の分割手数料がかかります。
- ・各納付書の納付期限または取扱期限までにご利用ください。

くわしくは
WEBで



掲載内容等に関するお問い合わせ

日専連コールセンター

(自動音声応答)

tel.096-324-6611

内容	受付時間	ダイレクトサービスコード
オペレーター受付	平日9:00～17:00	#900
カードの紛失・盗難受付	24時間	#200
暗証番号の照会	24時間	#300

ホームページ

日専連ファイナンス

検索

スマホ・タブレット
からはQRコードで

https://www.nissenren.co.jp

株式会社 日専連ファイナンス 本社/熊本市中心区安政町6-5

貸金業者登録番号 九州財務局長(11)第00065号 日本貸金業協会会員 第000711号



©2010 熊本県くまモン

カードの暗証番号はご存じですか?

ICチップが付いたクレジットカードでのお買い物やカードキャッシングをご利用の際には、4桁の暗証番号が必要です。暗証番号がご不明な方は、左記コールセンターへご連絡ください。ご本人確認のうえ、書面にてご案内いたします。
※安全上お電話での暗証番号確認はできませんのであらかじめご了承ください。